

ESOP
Employee Share
Ownership Plan **2022**

**ÎNȘCRIEȚI-VĂ
ÎN NOÛL NOSTRU
PLAN DE DEȚINERE A ACȚIUNILOR
DE CĂTRE ANGAJAȚI**

în perioada 14 septembrie - 3 octombrie 2022



Pentru a afla despre ESOP 2022, accesați
<https://esop.capgemini.com/2022>

Capgemini 

ESOP 2022 REZUMAT...

- Deschidere: 97% dintre angajații eligibili ai Grupului din 29 de țări.
- Accesibil unui public larg: o contribuție personală minimă de 500 RON.
- O ofertă în conformitate cu planurile anterioare.
- Un mecanism de levier care vă protejează contribuția personală în euro și oferă un potențial de randament atractiv, dacă prețul acțiunilor Capgemini¹ crește pe durata planului.

Pe de altă parte:

- Participarea la creșterea prețului mediu este parțială și scade odată cu creșterea mediei protejate a prețului acțiunii în creștere.
- În schimbul acestor avantaje, performanța dvs. va fi calculată fără a lua în calcul reducerea de 12,5% din prețul de referință.
- Nu veți beneficia de dividende, nici de alte drepturi financiare care ar putea fi plătite pentru aceste acțiuni pe durata planului.
- Investiția dvs. trebuie să fie deținută pentru o perioadă de cinci ani (cu excepția eliberării anticipate autorizate).

¹ Capgemini SE, societatea-mamă a grupului Capgemini, este listată la bursa „Euronext Paris”. Capgemini SE (Cod ISIN: FR0000125338) este recunoscută ca făcând parte din indexurile CAC 40 și Euronext 100, precum și din indexurile europene Euro Stoxx, Stoxx Europe 600 și Stoxx Europe 600 Technology. Performanța Grupului, în calitate de companie responsabilă, este recunoscută și prin includerea acestuia în diferite indexuri, pe baza criteriilor MSG (Mediu, Social, Guvernanță), cum ar fi indexurile CAC 40 ESG, Euro Stoxx ESG Leaders 50 și Bloomberg Gender Equality Index (GEI).

² Fondul de participare a angajaților la capitalul social (Fonds Commun de Placement d'Entreprise în franceză): fond de participare a angajaților la capitalul social permite angajaților eligibili ai Grupului să dețină acțiuni Capgemini.

³ Acțiunile Capgemini sunt denominate în euro. Prin urmare, valoarea contribuției dumneavoastră personale în cadrul acestui plan va fi convertită în euro, la cursul de schimb euro - moneda dvs. valabil la 2 noiembrie 2022.

⁴ Sau mai devreme în cazul eliberării anticipate autorizate.

⁵ Cu excepția situațiilor excepționale de reziliere a contractului swap prin care se asigură efectul de levier.

INVESTIȚII ÎN VIITORUL GRUPULUI NOSTRU!

Prin subscrierea la unitățile din compartimentul „ESOP Leverage P 2022” al ESOP Capgemini FCPE², care este investit în acțiunile Capgemini³....

...la sfârșitul planului, la 15 decembrie 2027⁴:

- Dumneavoastră **veți primi înapoi** cel puțin valoarea contribuției dvs. personale, în euro
- Puteți **primi** un randament al investiției care este mai mare decât creșterea performanței acțiunilor Capgemini pe durata investiției dumneavoastră.



CARE ESTE CÂȘTIGUL POTENȚIAL?

ÎN MOMENTUL SUBSCRIERII:

O contribuție financiară oferită de o bancă⁶ permite compartimentului ESOP Leverage P 2022 să investească, în numele dvs., **de zece ori** valoarea contribuției dvs. personale.

Efectul de levier generat astfel înseamnă că **câștigul dvs. potențial este mai mare** decât dacă acesta ar fi fost calculat exclusiv în funcție de contribuția dvs. personală.

Doar în scop ilustrativ

Plata în multipli ai contribuției dvs. personale

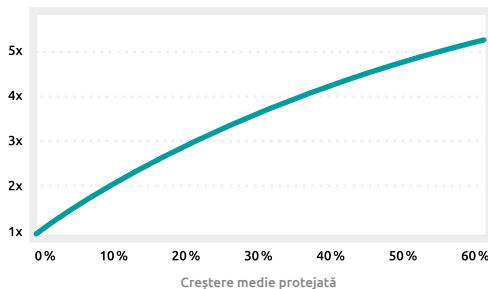

LA SFÂRȘITUL PERIOADEI DE DEȚINERE:

- Dumneavoastră **vă recuperați contribuția personală**⁷ (adică suma investită) în euro, care este 100% garantată.
- Beneficiați de o parte din orice profit pe toate acțiunile subscrise în numele dvs. Câștigul dvs. este calculat pe baza creșterii medii protejate a prețului acțiunilor Capgemini pe durata Planului și nu pe baza prețului final al acțiunii la sfârșitul investiției.
- Proportia profitului care vă este alocată depinde de performanța prețului acțiunilor în perioada de deținere.
- Plata este cel puțin egală cu contribuția dumneavoastră personală⁸ în euro și poate reprezenta de câteva ori valoarea contribuției dvs. personale în euro, în funcție de creșterea medie protejată, dacă aceasta este semnificativă.

În schimbul acestor avantaje, dumneavoastră renunțați la o parte din creșterea, dacă există, a prețului acțiunilor subscrise în numele dumneavoastră și la reducerea de 12,5% din prețul de referință, la dividende și la alte drepturi financiare ce vor fi plătite de pe urma acestor acțiuni, pe durata planului.

De asemenea, rețineți că investiția dvs. va fi exprimată în euro. Aceasta include atât suma garantată, cât și eventualele profituri. Aceasta înseamnă că valoarea acestor sume, atunci când este exprimată în moneda dvs., va varia în funcție de evoluția cursului de schimb valutar între euro și moneda dvs. Dacă valoarea euro față de moneda dvs. crește, valoarea investiției în moneda dvs. va crește, iar în cazul în care valoarea euro scade, valoarea investiției în moneda dvs. va scădea. În cazul unei astfel de scăderi, nu vi se garantează că vă veți recupera întreaga sumă a investiției inițiale în moneda dvs.

EXEMPLE:

Va fi actualizată de îndată ce se stabilește multiplicatorul ESOP 2022 - Exemplele de mai jos se bazează pe o indexare de 80% – adică Multiplicatorul = 8, iar Prețul de referință = 150 EUR.

Sumele sunt prezentate doar cu titlu orientativ, pentru o mai ușoară înțelegere a ofertei.

În aceste exemple am folosit un preț de referință orientativ de 150 EUR, adică un preț de subscriere de către angajați de 131,25 EUR (87,5% x 150 EUR) cu 12,5% reducere. Rețineți că performanța este calculată prin renunțarea la reducere.

În cazul în care creșterea medie protejată a prețului acțiunilor Capgemini în perioada 2022-2027 a fost de... Ceea ce înseamnă o medie de...	0% 150 EUR	10% 165 EUR	25% 187,5 EUR	50% 225 EUR
... dacă faceți investiții de 262,50 EUR în 2022, în 2027 veți încasa ⁹	262,50 EUR	537,95 EUR	868,50 EUR	1.272,50 EUR
Vă veți multiplica contribuția personală de...	1	2,05	3,31	4,85
Care este echivalent cu un randament mediu anual de...	0%	15,4%	27,0%	37,1%

Randamentul investiției nu este proporțional cu creșterea medie protejată a acțiunii Capgemini. Participarea la creșterea medie variază: scade pe măsură ce crește majorarea medie protejată a prețului acțiunii Capgemini.

Pentru detalii cu privire la modul de calcul utilizat în aceste exemple, vă rugăm să consultați Documentul Informații cheie pentru investitori: <https://esop.capgemini.com/2022>.

⁹ Contribuțiile înainte de impozitare și contribuțiile de asigurări sociale, dacă este cazul; suma pe care o primiți reprezintă echivalentul în moneda dvs. locală a sumei în euro, utilizându-se rata de schimb de la data ieșirii; vă rugăm să consultați Suplimentul local.

⁶ Această contribuție financiară se aplică automat; dumneavoastră nu aveți nimic de făcut.

⁷ Cu excepția situațiilor excepționale de reziliere a contractului swap prin care se asigură efectul de levier.

⁸ La finalizarea planului, suma care vi se restituie va fi convertită în moneda dvs. națională, la cursul de schimb euro-moneda dvs. națională valabil la acea dată.

CE ESTE CREȘTEREA MEDIE PROTEJATĂ?

Creșterea medie protejată este diferența dintre media dintre media înregistrărilor lunare ale prețului acțiunilor și prețul de referință, care va fi stabilită la 3 noiembrie 2022.

TIMP DE CINCI ANI,

De la data livrării acțiunilor (adică, prima înregistrare a prețului de tranzacționare) până la data de 29 octombrie 2027, prețul de închidere al acțiunilor Capgemini va fi înregistrat în ultima zi de tranzacționare a fiecărei luni (adică 60 de înregistrări lunare ale prețului de tranzacționare):

- Dacă, atunci când prețul acțiunilor este înregistrat, acesta este mai mare sau egal cu prețul de referință, se înregistrează prețul de referință. Aceasta înseamnă că media celor 60 de înregistrări ale prețului de tranzacționare va reflecta numai valorile mai mari sau egale cu prețul de referință.
- Dacă prețul acțiunilor este mai mare decât Prețul de referință, se înregistrează prețul efectiv al acțiunilor.

LA SFÂRȘITUL PERIOADEI DE CINCI ANI...

- **Media** celor 60 de înregistrări ale prețului de tranzacționare reflectă numai valorile mai mari sau egale cu prețul de referință.
- **Creșterea medie protejată** este diferența dintre media înregistrărilor prețului de tranzacționare și prețul de referință.
- Dacă niciuna dintre înregistrările prețului de tranzacționare nu este mai mare decât prețul de referință, nu veți primi niciun câștig și vă veți recupera numai contribuția personală în euro. **Dar e nevoie doar de o singură valoare peste prețul de referință ca să câștigați.**



EXEMPLU DE EVOLUȚIE A PREȚULUI ACȚIUNILOR CAPGEMINI ÎN 5 ANI

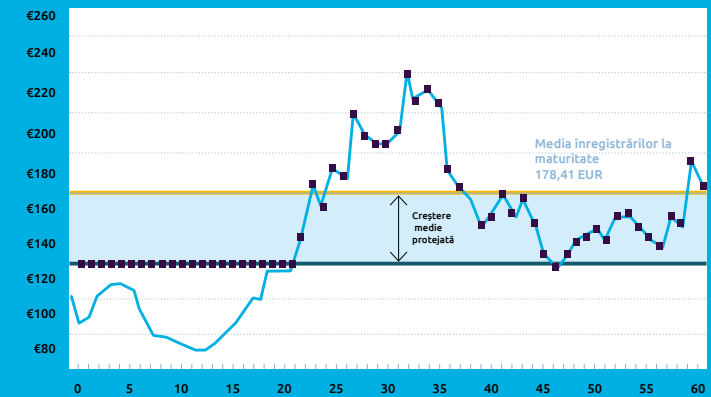

- Prețului acțiunilor Capgemini
- Prețul de referință
- Media înregistrărilor la maturitate
- Situații financiare lunare

La sfârșitul perioadei de deținere, prețul acțiunilor poate fi mai mare sau mai mic decât media înregistrărilor prețului de tranzacționare.

PREȚUL DE REFERINȚĂ:

Reprezintă media dintre prețurile acțiunilor Capgemini la Euronext Paris, în cele 20 de zile de tranzacționare care preced data de tranzacționare 3 noiembrie 2022.



PREȚUL DE SUBSCRIERE:

Prețul la care Fondul de participare a angajaților la capitalul social cumpără acțiuni Capgemini. Este egal cu 87,5% din prețul de referință.

Reducerea este diferența dintre prețul de referință și prețul de subscriere și nu se ia în considerare la calcularea performanței.

INFORMAȚII UTILE

Prin ESOP 2022, până la 3,5 milioane de acțiuni ordinare pot fi subscrise de angajații Grupului.

În cazul în care cererea depășește oferta, se va aplica următoarea regulă de reducere, pe baza subscrierii medii, definite ca raport între numărul maxim de acțiuni emise și numărul de subscrieri la plan, vă puteți afla într-unul din următoarele cazuri:

Cazul 1: Subscrierea dvs. este mai mică sau egală cu subscrierea medie: veți primi garantat toate unitățile pe care le-ați rezervat.

Cazul 2: Subscrierea dvs. este mai mare sau egală cu subscrierea medie: veți primi unitățile pe care le-ați rezervat, în limita subscrierii medii; în plus, din subscrierea dvs. se va deduce alocarea proporțională a acțiunilor solicitate, în limita numărului total al acțiunilor disponibile.

Toate subscrierile mai mici sau egale cu media subscrierilor sunt alocate integral.

- FCPE subscrie la aceste acțiuni, în numele dvs., la un preț care vă va fi comunicat la 3 noiembrie 2022. Așadar, prin intermediul acestui fond, dumneavoastră veți deține indirect acțiuni ale companiei pentru care lucrați.
- Investiția dvs. trebuie să fie deținută pentru o perioadă de cinci ani (cu excepția eliberării anticipate autorizate). La sfârșitul acestei perioade de deținere, devine disponibilă și o puteți răscumpăra¹⁰.
- Investiția dvs. va fi menținută timp de cinci ani, în conformitate cu legislația franceză. Cu toate acestea, investiția dvs. totală sau parțială poate fi returnată înainte de expirarea acestei perioade într-una dintre următoarele situații.

RETURNARE ANTICIPATE

În anumite situații, este permisă eliberarea anticipată, de exemplu, în caz de:

- Rezilierea contractului de muncă
- Dizabilitatea angajatului
- Decesul angajatului

Vă rugăm să consultați suplimentul local pentru evenimentele de returnare anticipată autorizate pentru țara dvs.

Cererile de eliberare anticipată a activelor dvs. vor fi trimise angajatorului dvs.

CALCULAREA PROFITULUI ÎN CAZUL RETURNĂRII ANTICIPATE

Înregistrările lunare ale prețului de tranzacționare se reflectă în creșterea medie protejată până la data returnării anticipate. Pentru înregistrări lipsă până la ultima înregistrare a prețului de tranzacționare (sau a prețului de referință, dacă este mai mare) se va repeta de câte ori este necesar, astfel încât media să se bazeze tot pe 60 de valori.

Informații cheie pentru investitori (KIID), Regulamentul FCPE și Regulamentul IGSP sunt disponibile la adresa: <https://esop.capgemini.com/2022>.



DATE DE REȚINUT...

2022

- **14 SEPTEMBRIE - 3 OCTOMBRIE 2022**
Îmi pot rezerva unitățile FCPE
- **3 NOIEMBRIE 2022**
Se anunță prețul de referință și prețul de subscriere
- **7-9 NOIEMBRIE 2022**
Pot să-mi anulez rezervarea sau să mă abonez pentru o sumă limitată¹¹
- **15 DECEMBRIE 2022**
Livrare acțiuni către FCPE
- **IANUARIE 2023**
Primesc declarația mea individuală

2027

¹⁰ Dacă nu solicitați răscumpărarea investiției dvs., aceasta va fi transferată în alt FCPE din IGSP, prin decizia Consiliului de Supraveghere al fondului, cu aprobarea AMF (Autoritatea franceză a piețelor financiare). Acest nou fond va fi investit în acțiunile Capgemini, ale căror valoare unitară va fluctua în funcție de modificările prețului acțiunilor Capgemini și nu va mai oferi protecția asigurată de ESOP 2022.

¹¹ Maximum 0,25% din compensația anuală brută din 2022.

IN PRACTICĂ...

SUNT ELIGIBIL PENTRU ESOP 2022?

Pentru a fi eligibil pentru ESOP 2022, trebuie să îndepliniți următoarele patru criterii:

- 1 - Să fiți angajat al unei companii din¹² grupul Capgemini.
- 2 - Să fiți angajat al companiei în cauză timp de **cel puțin o zi** în perioada 7 – 9 noiembrie 2022 (inclusiv).
- 3 - La 9 noiembrie 2022 să aveți acumulate **cel puțin trei luni**, consecutive sau nu, în calitate de angajat al Capgemini, de la 1 ianuarie 2021.

În plus, ca urmare a sancțiunilor impuse în prezent de Uniunea Europeană, cetățenii sau rezidenții din Rusia sau din Belarus care nu au reședința legală sau cetățenia în Uniunea Europeană nu pot participa la această ofertă.

CÂT POT INVESTI?

Contribuția dvs. personală la ESOP 2022 este:

- Minimum (monedă locală) 500 RON (se va ajusta în funcție de țară).
- Maximum 2,5%¹³ din compensația anuală brută estimată din 2022 (estimată la data subscrierii).

CÂND ȘI CUM MĂ ÎNSCRIU?

În perioada 14 septembrie – 3 octombrie 2022 (perioada de rezervare), puteți depune un ordin de rezervare pentru achiziția unităților FCPE investite în acțiuni Capgemini, indicând suma pe care doriți să o investiți:

- Pe pagina de internet <https://esop.capgemini.com/2022>, utilizând numele de utilizator care v-a fost trimis prin e-mail.

Dacă nu aveți acces la internet, puteți folosi **formularul de rezervare**. Doar completați-l, semnați-l și returnați-l la adresa indicată.

În perioada 7 – 9 noiembrie 2022 (perioada de revocare/ subscriere)¹⁴:

- Vă puteți anula rezervarea.
- Puteți să subscrieți și dacă nu ați rezervat unitățile în perioada 14 septembrie-3 octombrie 2022, dar numai pentru o **sumă redusă, limitată la 0,25%** din compensația anuală brută estimată din 2022.

CUM PLĂTESC PENTRU INVESTIȚIA MEA?

Metodele de plată în țara dvs. sunt descrise în instrumentul de subscriere online sau în formularul de subscriere sau documentul intitulat Suplimentul Local.

CINE MĂ VA REPREZENTA ÎN CONSILIUL DE SUPRAVEGHERE FCPE?

Consiliul de supraveghere este format din 10 membri: 5 reprezentând deținătorii de unități-angajați și 5 reprezentând compania, desemnați de Capgemini.

Consiliul de Supraveghere își exercită drepturile de vot aferente acțiunilor deținute de FCPE; în cazul în care se dovedește o lipsă de lichiditate în procesul de acordare-luare împrumuturi (așa cum este descris în Regulamentul Fondului), este posibil ca Consiliul de Supraveghere să nu-și poată exercita toate drepturile de vot aferente acțiunilor deținute de FCPE.

CARE ESTE REGIMUL FISCAL APLICABIL?

Regimul fiscal aplicabil participației dvs. în ESOP 2022 este descris în Suplimentul Local.

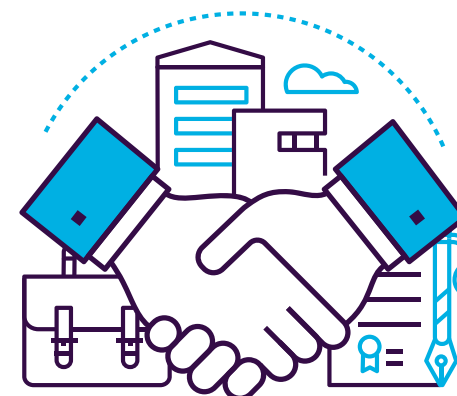

¹² O companie în care Capgemini deține o participație majoritară și care este membră a Planului de economii al Capgemini International Group (IGSP)

¹³ Această sumă se limitează la 0,25% dacă dvs. subscrieți în perioada de revocare/subscriere.

¹⁴ În mod similar, pe pagina de internet <https://esop.capgemini.com/2022> (utilizând numele de utilizator și parola care v-au fost trimise prin e-mail).

CAPGEMINI GROUP:



CAPGEMINI ESTE LIDER MONDIAL ÎN CREAREA DE PARTENERIAȚE CU SOCIETĂȚI PENTRU A TRANSFORMA ȘI A GESTIONA ACTIVITĂȚILE ACESTORA PRIN VALORIFICAREA PUTERII TEHNOLOGIEI.

Grupul este ghidat în fiecare zi de scopul său de a elibera energia umană prin intermediul tehnologiei, pentru un viitor incluziv și durabil. Este o organizație responsabilă și diversă, cu 325.000 de membri în peste 50 de țări.

Cu moștenirea sa solidă de 55 de ani și experiența vastă în industrie, Capgemini beneficiază de încrederea clienților săi pentru a răspunde tuturor nevoilor comerciale ale acestora, de la strategie și proiectare până la operațiuni, cu ajutorul evoluției rapide și a inovației din lumea tehnologiei de tip cloud, datelor, AI, conectivității, software-ului, ingineriei digitale și platformelor. În anul 2021, Grupul a raportat venituri globale de 18 miliarde de euro.

Numărul de angajați (la 31 decembrie 2021)

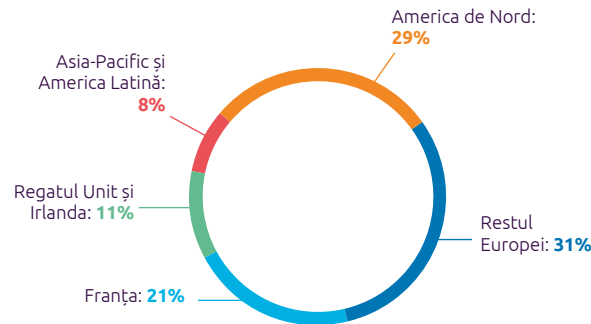

**DEFALCAREA VENITURILOR DIN ANUL 2021
PE PRINCIPALELE ZONE GEOGRAFICE**

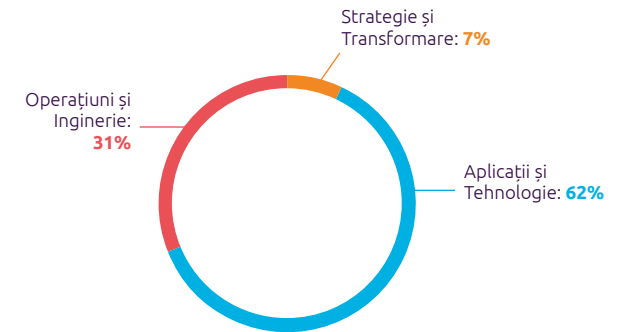

**DEFALCAREA VENITURILOR DIN 2021 PE LINII DE
ACTIVITATE**

Get The Future You Want

Capgemini publică periodic informații, inclusiv documente financiare, în secțiunea „Investitori” de pe acest site <https://investors.capgemini.com/>

Vă invităm să citiți aceste documente – conțin informații importante despre activitățile, strategia și obiectivele companiei, factorii de risc inerenți pentru companie și informații despre performanța sa comercială și financiară.

Oferta se face în temeiul excepției de la obligația de a publica un prospect prevăzută la articolul 1 alineatul (4) litera (i) din Regulamentul 2017/1129/CE privind prospectul, iar acest document, împreună cu suplimentul local, constituie documentul necesar pentru îndeplinirea condițiilor de acordare a excepției.

Decizia dvs. – de a participa sau nu la planul ESOP 2022 descris în această broșură – este personală. Decizia dvs. nu va avea niciun efect pozitiv sau negativ asupra colaborării cu Capgemini. Conținutul acestei broșuri sau al altor materiale distribuite sau puse la dispoziție în legătură cu planul ESOP nu vă conferă niciun drept legat de postul pe care îl ocupați. Participarea la acest plan este separată de contractul dvs. de muncă și nu face parte din acesta.

În majoritatea țărilor, această ofertă se face în mod privat, fără a fi necesară înregistrarea la nicio autoritate guvernamentală locală sau aprobarea din partea acesteia. Această ofertă nu a fost recomandată de nicio comisie guvernamentală pentru valori mobiliare sau autoritate de reglementare. Niciuna dintre aceste autorități nu a confirmat exactitatea și nu a determinat adecvarea acestei broșuri sau a oricăror alte materiale distribuite sau puse la dispoziție în legătură cu oferta.

Conținutul acestui document vă este furnizat doar în scop informativ și nici Capgemini, nici filialele sale nu vă oferă și nu intenționează să vă ofere sfaturi financiare sau investiționale. Dacă aveți întrebări cu privire la ce înseamnă această ofertă pentru dvs. sau la decizia pe care ar trebui să o luați, vă recomandăm să vă contactați consultantii juridici și financieri personali.